



NEWSLETTER

EHPAD Chevilly
ÉTABLISSEMENT D'HÉBERGEMENT
POUR PERSONNES ÂGÉES DÉPENDANTES
GROUPE **vyv**

Novembre 2023



Le mot de la Direction

Mesdames, Messieurs,

Nous vous présentons notre numéro Automnal de la newsletter qui est comme vous pourrez le constater sous le signe du dynamisme, des rencontres et de la Vie institutionnelle.

Vous pourrez lire sur le panneau affichage de l'entrée de l'établissement, que deux nouvelles personnes ont rejoint le Conseil de Vie Sociale : Madame GUEDON en qualité de représentant des familles, et Monsieur POTHEE en qualité de représentant des résidents. Bienvenue à eux. Je vous rappelle que vous pouvez d'ailleurs prendre connaissance des comptes rendus de séances, situés dans un classeur, au niveau du SAS d'entrée, et qu'une <<boite de dialogue>> verte est à votre service ; elle est également située dans le SAS. N'hésitez pas à y déposer vos questions, suggestions, points à revoir, afin qu'un membre du CVS (représentant des familles) puisse les prendre en compte et les mettre à l'ordre du jour de nos réunions CVS.

Je vous souhaite une bonne lecture,

Bien cordialement

Joëlle GBAGUIDI

Directrice

Les actualités de l'EHPAD

La création d'un comité d'éthique au sein de l'EHPAD de Chevilly verra le jour courant 2024.

Il s'agit d'une instance de réflexion pluridisciplinaire (juriste, philosophe, médecin, gériatre, aide-soignante, infirmière...) qui propose 3 à 4 fois par an, de se réunir et de s'interroger sur des situations spécifiques et complexes en lien avec l'accompagnement des résidents en EHPAD.

Par exemple : faut-il privilégier la sécurité du résident avec la mise en place de contentions pour diminuer les risques de chutes au détriment de sa liberté d'aller et venir ?

L'objectif n'est pas d'aboutir à une décision mais de permettre à chacun de se questionner et d'exprimer son avis afin de réfléchir à des solutions de « moindre mal » dans certaines situations auxquelles les professionnels peuvent parfois être confrontés.

Nous sommes actuellement en train de déterminer les modalités de ce comité (règlement, élection des membres...) et vous tiendrons informés de sa mise en place officielle.

Laura, psychologue



Bon anniversaire à

Pour le mois d'août :

Mme Bardu, Mme Hermant, Mme Lenain, Mr Seror

Pour le mois de septembre :

Mr Bazantay, Mme Benard, Mr Echivard, Mme Leblay, Mme Prud'homme, Mr Soares

Pour le mois d'octobre :

Mme Stafa, Mme Touboubic, Mme Veynachter, Mr Villette

Pour le mois novembre :

Mme Brille, Melle Chauveau, Mme Choquet, Mme Gelin, Mme Jallet, Mr Renault

Zoom sur le salon Bien-être

Cela fait maintenant 8 mois que notre Salon « Bulle de douceur » a ouvert ses portes au sein de l'établissement.

Et nous sommes ravies du bien-être et de la détente que cela procure aux résidents aussi bien les femmes que les hommes.

Notre souhait est de continuer à admirer les sourires pendant ces instants de plaisir que nous partageons dans cette petite bulle de douceur.

D'ailleurs notre planning s'en trouve bien rempli !

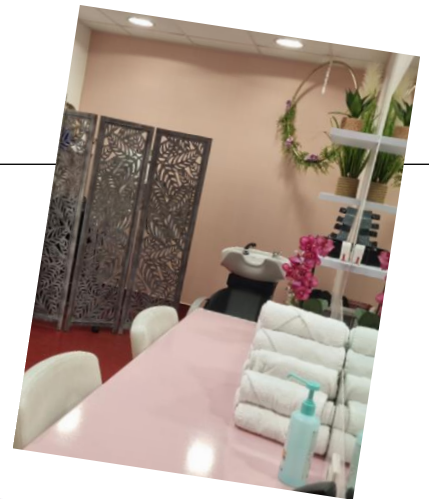

Bienvenue aux nouveaux



Août : Mr Foucher, Mme Bellanger, Mr Fernandez

Septembre : Mr Besnard, Mme Fauconnier, Mr Villette

Octobre : Mr Echivard, Mme Gratais, Mr Inion, Mr Renault, Mr Sierra

Ils nous ont quitté



Retour domicile :

Mme Léonard, Mme Bellanger

Autre EHPAD :

Mr Fernandez, Mr Stroiazzo, Mme Levesque

Décès :

Mme Fallou, Mme Dupas, Mme Mauger, Mme Vonck, Mme Boyeau, Mme Fouquiau, Mr Jallet, Mme Rassinoux, Mme Salle.

► MOTS EN GRILLE

Rayez dans chaque grille tous les mots de la liste. Ils peuvent se croiser et se lire en tous sens. Enfin, avec les lettres restantes, découvrez le mot mystérieux.

GASTRONOMIE



À découvrir : un mot de 8 lettres

- | | | | | |
|-----------------|--------------|-------------|---------------|------------------|
| • ABSORBER | • CELERI | • FRIRE | • METS | • SOJA |
| • ACIDE | • CEPE | • FRITES | • MOULE | • SOT-L'Y-LAISSE |
| • AIOLI | • CHIPS | • FRITEUSE | • ŒUF | • SOUPE |
| • AMER | • CHOUCROUTE | • FRUIT | • OLIVE | • SUCRER |
| • ANIS | • CIBOULETTE | • GELEE | • OSSO-BUCO | • TABLE |
| • AROMATES | • CLUB | • GIGOT | • PALOURDE | • TARTELETTE |
| • AROME | • COMESTIBLE | • GIROLLE | • PLAT | • TOQUE |
| • BADIANE | • COTES | • GRATIN | • POIVRON | • TOURTE |
| • BARBECUE | • CREME | • HACHER | • PORTO | • TUILE |
| • BOLET | • CREPE | • HUITRE | • PRUNE | • VERRINE |
| • BORDEAUX | • DELICE | • LAIT | • PUREE | • XERES |
| • BOUILLABaisse | • ECLAIR | • LAPIN | • ROSETTE | |
| • BOURGOGNE | • ECORCE | • LARD | • ROTI | |
| • BRIOCHE | • FETA | • LOTTE | • SAFRAN | |
| • CAFE | • FLAN | • MAGRET | • SALIVER | |
| • CAKE | • FOIE | • MANGER | • SALTIMBOCCA | |
| • CARBONARA | • FRAISE | • MAQUEREAU | • SAUCE | |

```

A M E R T I U H E C O M E S T I B L E T T E S O R
E N I R R E V N S A F R A N O R V I O P P U R E E
E E I E R S G M S R F U I I G U O X U A E D R O B
D C L S T O A S I R C P L T I F P D E L I C E A R
I E O E G N T T A E A F A A G L L E I K U O R F O
C T M R G E E I B L L R R R E A A U P S A B L R S
A U U E C S S L A I T U D G F N T E P O E C G I B
R O R X S E T T L E A I O R U A U I D C R G I R A
B R I O C H E C L U B T M M E Q H R U R E T R E D
O C A F E F O E I N L E A B O C E E P E U B O V I
N U L F R I T E U S E V G T O U R T E M Q O L I A
A O C S E T A M O R A I R E H C A H T E A L L N
R H E P E R C I B O U L E T T E C A R O M E E A E
A C A J O S S O B U C O T E S S I A L Y L T O S P
    
```

Petit message

Pour le linge égaré, merci de vérifier avec Aline ou Nathalie dans le local du linge au premier étage à côté de l'escalier.



Retour en images



L'association **Chapitre 2** de saint de Braye avec qui nous avons lu et aménagé la bibliothèque de l'étage, nous a fait le plaisir d'un récital de variété française le mardi 22 août.



Duo Marilynne et Florian

Lundi 28 août



Goûter au jardin le 1^{er} septembre



Cyclo-tour de Chevilly





« Chevilly-histoire » a organisé le Cyclo-tour de Chevilly, un parcours de 15 km à vélo pour découvrir le village. L'EHPAD était une des 12 étapes du parcours. Les cyclistes sont passés à l'intérieur de l'établissement le vélo à la main, un beau moment de partage et d'intégration de l'EHPAD dans la commune au grand bonheur des résidents.



Réunion avec les familles

Lundi 9 octobre



Visite surprise !



Visite pour une résidente de ses amis du foyer logement de Saran



Echange avec le Relais Petite Enfance



**Mardi 24 octobre
Concert de Mr Léger**



Mardi 7 novembre Test du « Manger-main »



Mardi 14 novembre Echange avec l'école maternelle de Chevilly



Quand les grands et les petits travaillent ensemble dans la bonne humeur !

