

## PLAN POUR LES ACTIVITES

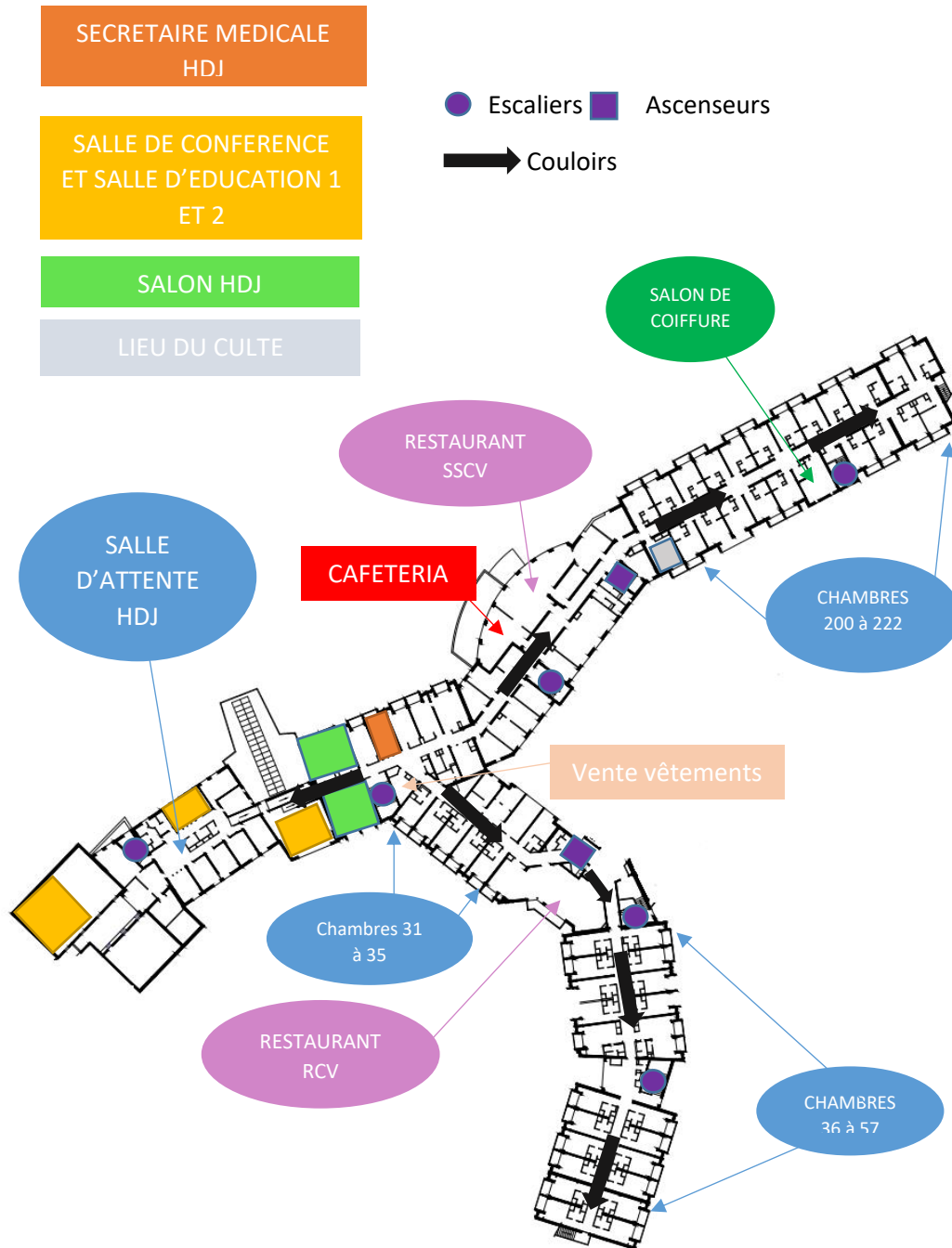

Plan du 1<sup>er</sup> étage

## ABREVIATIONS DU PLANNING

- ECG** : Electrocardiogramme  
**MKE** : Masseur kinésithérapeute  
**Holter ECG** : Electrocardiogramme sur 24H  
**Pose d'Holter TA** : Pose d'Holter (enregistrement de la tension sur 24H)  
**RCV** : Rééducation cardiovasculaire  
**SSCV** : Soins de suite cardiovasculaire  
**RDC** : rez-de-chaussée
- Gymnastique segmentaire** : gymnastique douce  
**Kiné artéritique** : Exercice pour stimuler la circulation sanguine des membres inférieurs.  
**Entretien socio professionnel** : Entretien avec une infirmière pour aborder les problématiques de la reprise de l'activité professionnelle.  
**Consultation médicale RCV 1** : au rez-de-chaussée  
**Consultation médicale RCV 2** : au 1<sup>er</sup> étage  
**Atelier pensées et émotions** : animé une psychologue  
**00 :01 : marche libre** : le patient peut marcher seul sans accompagnement  
**00 :02 : activités kiné** : repos strict

SALLE DE GYMNASTIQUE

SECRETAIRE MEDICALE

ECHOGRAPHIE

TEST A L'EFFORT

INFIRMERIE

ERGOMETRIE

● Escaliers

■ Ascenseurs

➔ Couloirs

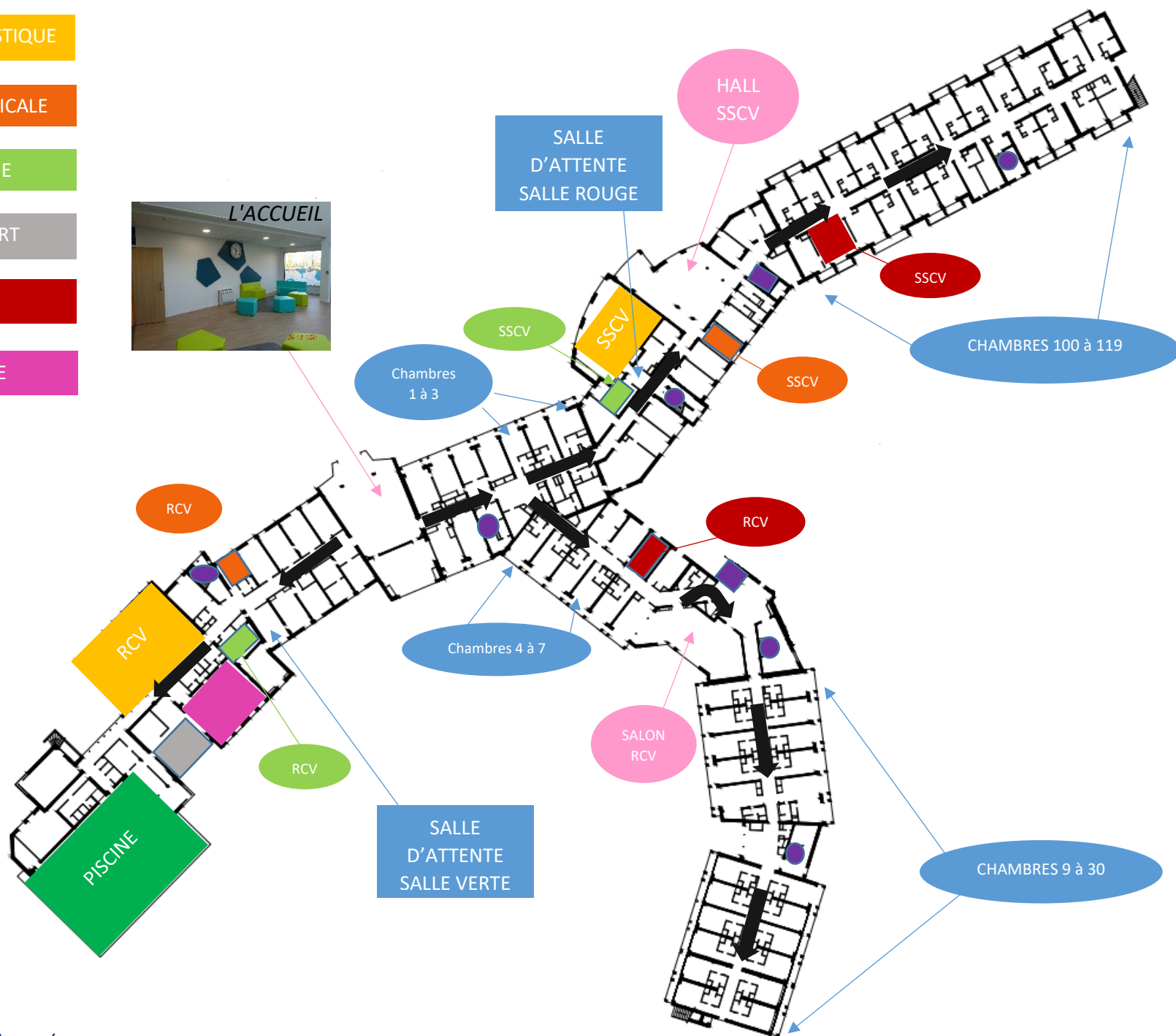

Plan du rez-de-chaussée